Массе а мехкий пролетареш, вlашагlкхета!

СЕРДАЛО

СОВЕТСКИ СОЮЗА КОММУНИСТИЧЕСКИ ПАРТЕ НОХЧ-ГIАЛГIАЙ ОБКОМА, НОХЧ-ГIАЛГIАЙ АССР ЛАКХЕХЬАРЧА СОВЕТЕИ МИНИСТРИЙ СОВЕТЕИ ОРГАН

«СВЕТ» Орган Чечено-Ингушского обкома КПСС, Верховного Совета и Совета Министров ЧИАССР

Газет арадувл 1923 шера декз ◆ ШИНАРА, 1 ФЕВРАЛЬ, 1983 ШУ. ◆ № 14 (6736). ◆ Мах 3 кеп.

М. М. СОЛЦАЕВИНА
«РСФСР ИСКУССТВАЯ ЗАСЛУЖЕННИ ДЕЯТЕЛЬ» ЯХА СИЙЛЕИ ЦIИ ЙЛАРАХ ДОЛА

РСФСР Лакхехьарча Совета Президиума

УКАЗ

Советски театральни искусства дакъзе доккхий гIуллакхаш карагIдувларех «РСФСР искусствай заслуженни деятель» яха сийлен цIи лойла Солцаев Мимант Мусаевичан — Советски Союза Турпалан Пурадилов Хашпанни цIерагIча Нохч - ГIалгIайн пачхьалкъан драматически театра керттерча режиссерс.

РСФСР Лакхехьарча Совета Президиума председатель М. ЯСНОВ.

РСФСР Лакхехьарча Совета Президиума секретарь Х. НЕШКОВ.

Москва,
1983 шу, 26 январь.

КПСС ОБКОМЕ

ДИСЦИПЛИНЕИ ПРАВОПОРЯДОКИ ЧIОАГIЪЕ

КПСС Нохч - ГIалгIай обкома бюро тIаийнаб «Гор. Грозне Заводской района къахьегама коллективашен бокъонаш лорачеа органаш дIадоладаза гIуллакхаш» боьлхе сацам.

Цу тIе балхалу, Заводской районе болчхоша, гIуллакхерча наха, инженерно - техническа белхахоша, бокъонаш лорачеа органаш болхоша лаьцнаьр къахьегамаш общественни дисциплина чIоагIъе дилла КПСС Центральни Комитетан бюро тIелаьцна. Производствен а, транспорта, цIа-шена тIаийлон организацеенаш учреждеенаш ешаш ца боьлхеш хьоьсам боьрзабевлла къахьегама дисциплинан общественни порядоки тергамашца.

Уьш деношка районе хилар къахьегама коллективаш вилхийн бокъонаш лорачеа органаш боллийн собранеш. Цига дийцар къахьегама дисциплинан правонарушенеи дIаихо чIоагIъе де дезаргаш, тIаийлар цу къинъеъе хьадде дола дезаргаш.

Районе къахьегама коллективаш, общественни организацееш, къахьегаллошо, бокъонаш лорачеа органаш дехар тIаийнаб шоай дерригача нисъеран средствеенаш къахьегама дисциплине, общественни порядок тергамашца дузьяна хьоьсам поттабе, боьхьонаш толъаяь цIаьх-цIеи мотиг йолаш лаьца дисциплина йола бригада, участок, смена, цех яха цIи яьккара гIелъера боьам боаргабе. Халъе рузкъенеа мегаргIа тайнера а ГIалъадерг шерра хьоьсам поттабе, спецхуьзин туьндастеен дIаихьа. Хулиганан лелдеча экземпеляран гIалдалъяь йола порядок тIаийлар оттаа. Кхин-за баранта шолъ бокъонаш цIа тепеллIарга бечаьа балха, бахьанаш ма нисъеран хентан балара эффективность ейи.

Къахьегама коллективаш бокъонаш лорачеа органаш боллийн собранеш а, общественни порядок лаьца къахьегама дисциплинан йола район ярх хьоьсам поттабе.

КПСС обкома бюрос хьоьвалдаьд хIара коллективаш ва-харера къахьегамаш общественни дисциплина тергамаш дIадаяьх, Заводской районе хьоьгама общественни порядок йола район а, шоай дерригача нохчи бокъонаш лорачеа органаш дIадоладеш.

Бюрос КПСС районан рейсполкомин декларайла ный тIаийнаьр декъашхо бокъонца хьовшаеллерзда организационно-политически гIуллакхаш чекхдар, уьш практически чекхдаьрах боле чекхьвацаьр партийни организацееш, къахьегама коллективаш, бокъонаш лорачеа органаш, бюрогIера коммунистий бекхторкам аьбе.

КПСС горкомаша, районашта, калъе депутатий гIелъера дисциплинаш йола район ярх хьоьсам поттабе.

Хьинар дола саг

Наьрановски гI. Ахриева цIерагIча «Электроинструмент» яхача заводе бIаьш болхлой ба хьинаре къахьегаш. Цар цIерш йохачча хIа-ка предприятен куьдалхоша эртара хьалкъартира цIи йоккхь сийлен цIи деллаш ва ша «ДошлагIдеш» яха сийлен цIи деллаш ва на ДIалахаза цIи шера эхьаш заводерча болхлойша комбо эртара хьалхарчаца кхоьачаш а ян, уьх шера чотагIа цо болх бу масех сехь бутт бисаб. КарагIдьлачаш кхоачамбаь тешаш цIен воаначеа ТIахIара пхьа смена дIаяхийтаь уьх керлачча шера а цIи норма 125 процентал чухьлакъа кхоачашъеш. Оьсаре ницкъеллера тешаш цIи балха тIа цухьякха тайна бракъ пийсьлийташ ца.

Ше кхоа коммунист хьалархьа тарра юкъарра балха тIа а хьинаре дакъа лоаш Халгуьз ТIахIара. Цо дахь цIенеи дIахьаш кхоачамбаь ВЛКСМ Наьрановски райкома бюро. Наьрановски райсовета халкъа депутата дехкаран.

Производстве а юкъарча балха тIа а хьинаре дIаса а лоаш цо болх барах дукха совгIаташ тIийнаш цIишна. Царна юкъе я «Социалистически яхьа нотвальнаьр» яха масех сийлен Знак, «ДошлагIчаца кулгий говзанча» яха ВЛКСМ ЦК Знак, «ПиталеткА ударник» яха Сийлен Знак, кхыарш.

СУРТА ТIА: слесарь ТI. Халгуьз.

В. ЮНЦЕВИЧА сурт.

ХЬАЛХАРА МОТТИГ ЯККХА ЛЕРХI

Органически минеральни удобреенеш, агротехника боьхьонаша дIа ма дехкара пайда оцарах дIадахача шера яьлт а доакъара культурашт а дика хьунсам бо-лаш хьалтелъ Грозненски района «Советская Россия» яхача колхоза кхыьбетамхошца.

Иштта, планагIа дакха совгIар 27,5 центнери дехкарех 29 центнери долаш 1210 гектара тIара ка а боллаяь чуйинад хIара гектара тIара 30,5 центнер а йохьехаш.

На толам баьккхача кхоачашта республика колхозашен совхозашен лелаяьра социалистически лаьцнаьр шолъаяь мотиг а хьоьсам КПСС обкома, Нохч - ГIалгIай АССР Министрий Совета, обсоюзпрофа, ВЛКСМ обкома Сийлен грамота ен-наьй,

Хьаькъаш а дика кхелъ-ш цу боьхаме. ПланагIа яха йоагIаранаь 35 центнери дехкарех 40 центнери йолаш С. Нерилова кулгадеш болчча шеннос 200 гектара тIара хьакъаш чуйинад хIара гектара тIара 63,3 центнер а йохьехаш.

Из толам баьккхача механизаторашта 500 сом премеи хьоьжаяь.

ЦхьаттатлагIча пятилетка кхоачаргIча шера кхы а дагIча хьуьрам болаш ялаш а дожарий а культурашт хьалхехьара тIатеIIа кхъехараш боьхьонаш С. А. Ковоп, С. А. Куьпаев, Б. О. Ахмеев — цIа-хенаш, тIоаттIа уйла тIаIехийт материалаш, бийдал, доагора - энергетически ресурсаш кхоьра.

Ерригача цекаша хIара бет-бетта отчет тел хIинаьй кхоьн борт хьуьрнат дарш баьча балхаз, ахчанца лаьцнаьр хIоа мел хIинаьй кхоьн баьб хьоьн. Социалистически яхьа нотоашца ткъе хано картеджча хьоьжамех поарлI хIинаьй кхоьн бари хьуьрнат дарш.

1982 шера НГДУ болллоша 731 предложени ешнаьй материалашан доагора - энергетически ресурсаш кхоьра тIаерзаяь. Царех 702 предложеени хьатта а нийса, чакхъяьлкхар. Ахчанца лаьцна нар шера яхьдир 400 зазар совгIа сом. Кхоьдаьд 1,3 тонн IаьржаметаллI, 2,7 тонн цемент, 30,4 куьбаметр хьуьрнат материалаш, 40,9 тонн дIелъаьй доагор, 982 киловатт-сахьаьт электроэнергеи, дуьнехь кхыйола хIинаьй.

Керттера дика цIе ерригача цехашца хьинаре дакъа лоаш материалийн доагора - энергетически ресурсаш кхоьн барш хьуьрнат дарш беча балха кхоьс. ХIинаьй кхоьн барш хьуьрнат дарш дуьхь доктабеча кIоьсаре дIаяхийтаь цехаш: 30 зазар сом кхоьдаь IДНГ-1, 15 зазар сом кхоьдаь IДНГ-2, 30 зазар сом кхоьдаь IДНГ-3, 50 зазар сом кхоьдаь ЦКПРС.

Дуьхь хIаманн кIоьо тхона рационализаце, 1982 шера рационализаторски предложеенеи юкъеъхьарер ешаь ыьоннеенеи эффект 192,5 зазар сома маьхх хилар. ДIаигIбола рационализаторан ба новьхстий: В. Е. Проскуряков — механикта чIийдечен — дIаувьвечен цеха начальник, С. А. Ковоп — цу цехера вонкхетIола инженер, Б. О. Ахмеев — IДНГ-1 вонкхетIола инженер, В. Ф. Чуприков — лаьтта кIал схьавиннаьта ремонт ю оператор, С. Н. Дышнев — тIоаттIа давлоп хьалдоаттаеча цеха вонкхетIола инженер, В. Е. Проскурнова сиинча ялх предложеене 7,9 плар сом кхоьдаьл. С. А. Куьпаева йиъ предложеене — 2,3 зазар сом, В. Ф. Чуприкова йиъ предложеене — 2,3 зазар сом.

Кердача 1983 шера «Малгобекнефть» НГДУ колхеспо тIомпан лаьтта ца йолийташ дIахо хьоршъа уьх шера сентябре белгалдоаккхардолуча город МалгIобик дIаса 50 шу дезарг сийна лелаш хIинаьрча къахьегама вахта. Цу юбилеен сийна доккхагIдолла социалистически декъаран тIаийнаь цIерагIча кхоьлагIча шера.

Шийн хIара денинарча балха тIа НГДУ коллективо тьалхле лелаю КПСС ЦК майсин ноябрьхьин (1982 шу.) Пленум решеенеша. НГДУ социалистически декъаранца ю, хьалхара моттигаш а йоаш, дIиъ болл барах цу коллективаца совгIаташ тIедар. Халхаза а, сонца ин-терель бетта денз ПМК-7 наьсташ юкъаГIбутар бола. Мел тохалелла а магинаьр коллективаца шера яьлт яхьаначеа тIоаттIа. Ала йиъ ца йиътта лийдоадора объективни а субъективни а бахьанаш хIинаьдан, яьнна. Уж долаш да. Хьалха а дерригача дахьай-чаоГ лелаеча хьалхаяьна латта дехкараш кхоачашдарз?

Уьх деношка ПМК-7 хIинаьча профсоюзни юкъарра собране къаьйе йоаш дIадир колективо баьча балхаш, уьхтаза долчеа кхоачашболарех. 1982 шера балха нисъеч а уьх шера хьалхаца латтача денкарех а дуьхьа доаккха ешГ ПМК-7 таIальнина Логачев Виктор Иванович белгалдаьлларг дуьхьача структурин подразделенеша, цIьайочча службаца планов зафанеш кхоачаш ца йьлта, къахьегама, планови, технологически дисциплина хила езача тайнара на хьалхара дуьхьдеена долта. Аллха 1982 шера тайп-тайпара бахьанаш а доаш, предприяте эзаделъ 1840 сага-ди. дарех 1017 ди ашшабетонна изделеи заводе а доаш, ДуьхьагIа прогулаш яьтарех ба боллийн: Хорошина — 10 ди, Петров — 13 ди, Балашиев, Гуражеев, Мейриева — 7 ди. Иштта прогулаш яьларех ба Яьрин. Итаев, Дмитриев, кIаьрах.

Прорабаш, мастераш, цIьайоболла боллхой бехке а болаш, предприяте болх юкъаIбулаш моттигаш хинна. ЦхьаболчаболлошоЕ, пулхьлошна пошпта тIедиллаш, пулхьлошна кIоачаш ца деш, ашшар ца деш моттигаш я. ХIинаьй а дIадьлиннадаь къахьегама дисциплина телаелга, прикласш кхоачаш ца деш дуьхьагIа. Долаш да дав доаш-дар лаьш IогIадетIгIа, гIуллакх цIена ца леладелга сиина дола кIоачамболарах.

Халъа процессаша мастеиаша елга лоаш да цхьайолча участкашка, тоъаш биц IогIна бола боллхой, юкъаIбулаш лаьш болл материалаш хьатIаучылга, аьтар собране кхоачашдарз дарца кхоачашца къахьегама дисциплина телъаеш бола инженерно-технически болгахой.

ПМК-7 эттача гIуллакх чIоагIъа сагота а волаш, йиъ воорадар тергамаш начальника В. Ф. Голева. Балха кхы-наьн хьа ца беш бола болхлой хIинаьй а болаш бе, аьлар цо. Балхара ха йистбаларгIа даьут, болаш хана маьхаш мелаш моттигаш хинна-ий, адъабаьнда, йох боагIа маь беш саг ваь. Шуьнашкахь кхуьдаргаш бе, бохар Голева, хьаьбе бохаш а боаш бисарш. Хьаьта иштта пийсьлараьх бехке дарш а воаш де, организованность боаларга мара хIинаьй ца, аьлар цо. Предприятена дохка ха деи гIуллакх да къахьегама дисциплина телъаеш бола инженерно-технически болгахой.

Социалистически долаховкеиаш на отчачарех, ИЕзнягIа болл а беш, дуьхьагIа ешаь йиъе безам болчарех ра-за воацаш дийцар бутьдоезриста Н. Чечелева. ЦIьайоболла кулгалоашта болх ваьтIехьбоашца ца харех кхы болчча техникан биззо пайда эдаь с йоагIача а па йоагIаь а ях дIайоаноа. Иштта лелаеш Вола техкано сиза йола а йохаш, сеца латт.

Юкъ-юкъерча мастераш, прорабаша прайсиман елга, болх бе па харех дийнар ви-жинера Т. Власена. Цо йоаж-кар, цхьаболча инженерно-технически болгахоша болх-лошта тоам бе гIерташ, пач-чахьалкхина эе а деш, финансови дисциплина тедъаеш.

Керта боаш, гIуллакх дов-зан къамьлаш дар собране мастера гIолча Курнева, ПТО кожкхгIоаюча инженере Пиналове, парторгIанизаце секретаре Ш. Гарданова дъарш.

Собране хьалъехар ПМК-7 коллектин балха тIа дола кхоачанболаран дIа а дъаъа, къахьегама дисциплина телхаеранца, болллой сий довдеренеш жанар боаш къоьсам а лоаттабеш, хьалхаяьна латта дехкараш кхоачаш ца лаьрхIа йоагIа. Хьалха хьалхара моттигаш ца лаьрхIа йоагIа. Хьалха хьалхара моттигаш ца лаьрхIа йоагIа. Хьалха хьалхара моттигаш ца лаьрхIа йоагIа.

Н. ВОЛГИН.

СИЙЛЕ А ХОАСТАМ А—КЪАХЬЕГАРГА ХЬЕЖЖА

Хьайгара дIаволалел хьо, новкъост!

Социалистически долаховкеиаш на отчачарех, ИЕзнягIа болл а беш, дуьхьагIа ешаь йиъе безам болчарех ра-за воацаш дийцар бутьдоезриста Н. Чечелева. ЦIьайоболла кулгалоашта болх ваьтIехьбоашца ца харех кхы болчча техникан биззо пайда эдаь с йоагIача а па йоагIаь а ях дIайоаноа. Иштта лелаеш Вола техкано сиза йола а йохаш, сеца латт.

Юкъ-юкъерча мастераш, прорабаша прайсиман елга, болх бе па харех дийнар ви-жинера Т. Власена. Цо йоаж-кар, цхьаболча инженерно-технически болгахоша болх-лошта тоам бе гIерташ, пач-чахьалкхина эе а деш, финансови дисциплина тедъаеш.

Керта боаш, гIуллакх дов-зан къамьлаш дар собране мастера гIолча Курнева, ПТО кожкхгIоаюча инженере Пиналове, парторгIанизаце секретаре Ш. Гарданова дъарш.

Собране хьалъехар ПМК-7 коллектин балха тIа дола кхоачанболаран дIа а дъаъа, къахьегама дисциплина телхаеранца, болллой сий довдеренеш жанар боаш къоьсам а лоаттабеш, хьалхаяьна латта дехкараш кхоачаш ца лаьрхIа йоагIа. Хьалха хьалхара моттигаш ца лаьрхIа йоагIа. Хьалха хьалхара моттигаш ца лаьрхIа йоагIа. Хьалха хьалхара моттигаш ца лаьрхIа йоагIа.

Къахьегама дисциплинеи общественни порядоки дIахо чIоагIъар духьа

Заводской района къахьегама коллективашен бокъонаш лорачеа органаш тIаийна

ДЕКХАРАШ

Районе къахьегама коллективаша, общественни организацееш, къахьегачхошца декъар тIаэн дерриге нисъинн средствеен тIа а дIахIотта хIара коллектива вахарера къахьегама дисциплинан общественни порядок тергамаш дузьяна хьоьсам поттабе, спецхуьзин туьндастеен дIаихьа. Хулиганан лелдеча экземпеляран гIалдалъяь йола порядок тIаийлар оттаа. Кхин-за баранта шолъ бокъонаш цIа тепеллIарга бечаьа балха, бахьанаш ма нисъеран хентан балара эффективность ейи.

1983 шера хьалхарча ялх бетта маьхера товаро-материальни хIинаьй чулоаттаеча операцеенаш, къахьегачхошца декъар тIаэн дерриге нисъинн средствеен тIа а дIахIотта хIара коллектива вахарера къахьегама дисциплина йола бригада, участок, смена, цех яха цIи яьккара гIелъера боьам боаргабе. Халъе рузкъенеа мегаргIа тайнера а ГIалъадерг шерра хьоьсам поттабе, спецхуьзин туьндастеен дIаихьа. Хулиганан лелдеча экземпеляран гIалдалъяь йола порядок тIаийлар оттаа. Кхин-за баранта шолъ бокъонаш цIа тепеллIарга бечаьа балха, бахьанаш ма нисъеран хентан балара эффективность ейи.

Къахьегама коллективаш бокъонаш лорачеа органаш боллийн собранеш а, общественни порядок лаьца къахьегама дисциплинан йола район ярх хьоьсам поттабе.

КПСС обкома бюрос хьоьвалдаьд хIара коллективаш ва-харера къахьегамаш общественни дисциплина тергамаш дIадаяьх, Заводской районе хьоьгама общественни порядок йола район а, шоай дерригача нохчи бокъонаш лорачеа органаш дIадоладеш.

Бюрос КПСС районан рейсполкомин декларайла ный тIаийнаьр декъашхо бокъонца хьовшаеллерзда организационно-политически гIуллакхаш чекхдар, уьш практически чекхдаьрах боле чекхьвацаьр партийни организацееш, къахьегама коллективаш, бокъонаш лорачеа органаш, бюрогIера коммунистий бекхторкам аьбе.

КПСС горкомаша, районашта, калъе депутатий гIелъера дисциплинаш йола район ярх хьоьсам поттабе.

Ше кхоа коммунист хьалархьа тарра юкъарра балха тIа а хьинаре дакъа лоаш Халгуьз ТIахIара. Цо дахь цIенеи дIахьаш кхоачамбаь ВЛКСМ Наьрановски райкома бюро. Наьрановски райсовета халкъа депутата дехкаран.

Производстве а юкъарча балха тIа а хьинаре дIаса а лоаш цо болх барах дукха совгIаташ тIийнаш цIишна. Царна юкъе я «Социалистически яхьа нотвальнаьр» яха масех сийлен Знак, «ДошлагIчаца кулгий говзанча» яха ВЛКСМ ЦК Знак, «ПиталеткА ударник» яха Сийлен Знак, кхыарш.

СУРТА ТIА: слесарь ТI. Халгуьз.

В. ЮНЦЕВИЧА сурт.

Массе а хIаман кхомбе

Юбилейни шера программа хIинаьй хьалха чанхьакхар «Малгобекнефть» НГДУ коллективо: мехкадьтта дакхкхо-лаш 1982 шера 22 декабре кхоачашйир, планаш совгIа дьлкхар 7,7 зазар тонн мехкадьтта.

Кхетамца кулгалдаро, техничесни нердалдаро юкъе-кхьхьаро, социалистически яхь дика вIашIехьакхкхаро IалашдIр дIадахача шера планаш заданеши социалистически декъараши кхоа чашделга.

Керттера техницо - экономически хьокхамаш кхоачашдарца цхьана IДНГУ ерригача цеханаш чоагIъа уйла тIаIехийт материалаш, бийдал, доагора - энергетически ресурсаш кхоьра.

Ерригача цекаша хIара бет-бетта отчет тел хIинаьй кхоьн борт хьуьрнат дарш баьча балхаз, ахчанца лаьцнаьр хIоа мел хIинаьй кхоьн баьб хьоьн. Социалистически яхьа нотоашца ткъе хано картеджча хьоьжамех поарлI хIинаьй кхоьн бари хьуьрнат дарш.

1982 шера НГДУ болллоша 731 предложени ешнаьй материалашан доагора - энергетически ресурсаш кхоьра тIаерзаяь. Царех 702 предложеени хьатта а нийса, чакхъяьлкхар. Ахчанца лаьцна нар шера яхьдир 400 зазар совгIа сом. Кхоьдаьд 1,3 тонн IаьржаметаллI, 2,7 тонн цемент, 30,4 куьбаметр хьуьрнат материалаш, 40,9 тонн дIелъаьй доагор, 982 киловатт-сахьаьт электроэнергеи, дуьнехь кхыйола хIинаьй.

Керттера дика цIе ерригача цехашца хьинаре дакъа лоаш материалийн доагора - энергетически ресурсаш кхоьн барш хьуьрнат дарш беча балха кхоьс. ХIинаьй кхоьн барш хьуьрнат дарш дуьхь доктабеча кIоьсаре дIаяхийтаь цехаш: 30 зазар сом кхоьдаь IДНГ-1, 15 зазар сом кхоьдаь IДНГ-2, 30 зазар сом кхоьдаь IДНГ-3, 50 зазар сом кхоьдаь ЦКПРС.

Дуьхь хIаманн кIоьо тхона рационализаторски предложеенеи юкъеъхьарер ешаь ыьоннеенеи эффект 192,5 зазар сома маьхх хилар. ДIаигIбола рационализаторан ба новьхстий: В. Е. Проскуряков — механикта чIийдечен — дIаувьвечен цеха начальник, С. А. Ковоп — цу цехера вонкхетIола инженер, Б. О. Ахмеев — IДНГ-1 вонкхетIола инженер, В. Ф. Чуприков — лаьтта кIал схьавиннаьта ремонт ю оператор, С. Н. Дышнев — тIоаттIа давлоп хьалдоаттаеча цеха вонкхетIола инженер, В. Е. Проскурнова сиинча ялх предложеене 7,9 плар сом кхоьдаьл. С. А. Куьпаева йиъ предложеене — 2,3 зазар сом, В. Ф. Чуприкова йиъ предложеене — 2,3 зазар сом.

Кердача 1983 шера «Малгобекнефть» НГДУ колхеспо тIомпан лаьтта ца йолийташ дIахо хьоршъа уьх шера сентябре белгалдоаккхардолуча город МалгIобик дIаса 50 шу дезарг сийна лелаш хIинаьрча къахьегама вахта. Цу юбилеен сийна доккхагIдолла социалистически декъаран тIаийнаь цIерагIча кхоьлагIча шера.

Шийн хIара денинарча балха тIа НГДУ коллективо тьалхле лелаю КПСС ЦК майсин ноябрьхьин (1982 шу.) Пленум решеенеша. НГДУ социалистически декъаранца ю, хьалхара моттигаш а йоаш, дIиъ болл барах цу коллективаца совгIаташ тIедар. Халхаза а, сонца ин-терель бетта денз ПМК-7 наьсташ юкъаГIбутар бола. Мел тохалелла а магинаьр коллективаца шера яьлт яхьаначеа тIоаттIа. Ала йиъ ца йиътта лийдоадора объективни а субъективни а бахьанаш хIинаьдан, яьнна. Уж долаш да. Хьалха а дерригача дахьай-чаоГ лелаеча хьалхаяьна латта дехкараш кхоачашдарз?

Уьх деношка ПМК-7 хIинаьча профсоюзни юкъарра собране къаьйе йоаш дIадир колективо баьча балхаш, уьхтаза долчеа кхоачашболарех. 1982 шера балха нисъеч а уьх шера хьалхаца латтача денкарех а дуьхьа доаккха ешГ ПМК-7 таIальнина Логачев Виктор Иванович белгалдаьлларг дуьхьача структурин подразделенеша, цIьайочча службаца планов зафанеш кхоачаш ца йьлта, къахьегама, планови, технологически дисциплина хила езача тайнара на хьалхара дуьхьдеена долта. Аллха 1982 шера тайп-тайпара бахьанаш а доаш, предприяте эзаделъ 1840 сага-ди. дарех 1017 ди ашшабетонна изделеи заводе а доаш, ДуьхьагIа прогулаш яьларех ба боллийн: Хорошина — 10 ди, Петров — 13 ди, Балашиев, Гуражеев, Мейриева — 7 ди. Иштта прогулаш яьларех ба Яьрин. Итаев, Дмитриев, кIаьрах.

Прорабаш, мастераш, цIьайоболла боллхой бехке а болаш, предприяте болх юкъаIбулаш моттигаш хинна. ЦхьаболчаболлошоЕ, пулхьлошна пошпта тIедиллаш, пулхьлошна кIоачаш ца деш, ашшар ца деш моттигаш я. ХIинаьй а дIадьлиннадаь къахьегама дисциплина телаелга, прикласш кхоачаш ца деш дуьхьагIа. Долаш да дав доаш-дар лаьш IогIадетIгIа, гIуллакх цIена ца леладелга сиина дола кIоачамболарах.

Халъа процессаша мастеиаша елга лоаш да цхьайолча участкашка, тоъаш биц IогIна бола боллхой, юкъаIбулаш лаьш болл материалаш хьатIаучылга, аьтар собране кхоачашдарз дарца кхоачашца къахьегама дисциплина телъаеш бола инженерно-технически болгахой.

ПМК-7 эттача гIуллакх чIоагIъа сагота а волаш, йиъ воорадар тергамаш начальника В. Ф. Голева. Балха кхы-наьн хьа ца беш бола болхлой хIинаьй а болаш бе, аьлар цо. Балхара ха йистбаларгIа даьут, болаш хана маьхаш мелаш моттигаш хинна-ий, адъабаьнда, йох боагIа маь беш саг ваь. Шуьнашкахь кхуьдаргаш бе, бохар Голева, хьаьбе бохаш а боаш бисарш. Хьаьта иштта пийсьлараьх бехке дарш а воаш де, организованность боаларга мара хIинаьй ца, аьлар цо. Предприятена дохка ха деи гIуллакх да къахьегама дисциплина телъаеш бола инженерно-технически болгахой.

Керта боаш, гIуллакх дов-зан къамьлаш дар собране мастера гIолча Курнева, ПТО кожкхгIоаюча инженере Пиналове, парторгIанизаце секретаре Ш. Гарданова дъарш.

Собране хьалъехар ПМК-7 коллектин балха тIа дола кхоачанболаран дIа а дъаъа, къахьегама дисциплина телхаеранца, болллой сий довдеренеш жанар боаш къоьсам а лоаттабеш, хьалхаяьна латта дехкараш кхоачаш ца лаьрхIа йоагIа. Хьалха хьалхара моттигаш ца лаьрхIа йоагIа. Хьалха хьалхара моттигаш ца лаьрхIа йоагIа. Хьалха хьалхара моттигаш ца лаьрхIа йоагIа.

ХЬАЛХАРА МОТТИГ ЯККХА ЛЕРХI

Органически минеральни удобреенеш, агротехника боьхьонаша дIа ма дехкара пайда оцарах дIадахача шера яьлт а доакъара культурашт а дика хьунсам болаш хьалтелъ Грозненски района «Советская Россия» яхача колхоза кхыьбетамхошца.

Иштта, планагIа дакха совгIар 27,5 центнери дехкарех 29 центнери долаш 1210 гектара тIара ка а боллаяь чуйинад хIара гектара тIара 30,5 центнер а йохьехаш.

На толам баьккхача кхоачашта республика колхозашен совхозашен лелаяьра социалистически шолъаяь мотиг а хьоьсам КПСС обкома, Нохч - ГIалгIай АССР Министрий Совета, обсоюзпрофа, ВЛКСМ обкома Сийлен грамота ен-наьй,

Хьаькъаш а дика кхелъ-ш цу боьхаме. ПланагIа яха йоагIаранаь 35 центнери дехкарех 40 центнери йолаш С. Нерилова кулгадеш болчча шеннос 200 гектара тIара хьакъаш чуйинад хIара гектара тIара 63,3 центнер а йохьехаш.

Из толам баьккхача механизаторашта 500 сом премеи хьоьжаяь.

ЦхьаттатлагIча пятилетка кхоачаргIча шера кхы а дагIча хьуьрам болаш ялаш а дожарий а культурашт хьалхехьара тIатеIIа кхъехараш боьхьонаш С. А. Ковоп, С. А. Куьпаев, Б. О. Ахмеев — цIа-хенаш, тIоаттIа уйла тIаIехийт материалаш, бийдал, доагора - энергетически ресурсаш кхоьра.

Ерригача цекаша хIара бет-бетта отчет тел хIинаьй кхоьн борт хьуьрнат дарш баьча балхаз, ахчанца лаьцнаьр хIоа мел хIинаьй кхоьн баьб хьоьн. Социалистически яхьа нотоашца ткъе хано картеджча хьоьжамех поарлI хIинаьй кхоьн бари хьуьрнат дарш.

1982 шера НГДУ болллоша 731 предложени ешнаьй материалашан доагора - энергетически ресурсаш кхоьра тIаерзаяь. Царех 702 предложеени хьатта а нийса, чакхъяьлкхар. Ахчанца лаьцна нар шера яхьдир 400 зазар совгIа сом. Кхоьдаьд 1,3 тонн IаьржаметаллI, 2,7 тонн цемент, 30,4 куьбаметр хьуьрнат материалаш, 40,9 тонн дIелъаьй доагор, 982 киловатт-сахьаьт электроэнергеи, дуьнехь кхыйола хIинаьй.

Керттера дика цIе ерригача цехашца хьинаре дакъа лоаш материалийн доагора - энергетически ресурсаш кхоьн барш хьуьрнат дарш беча балха кхоьс. ХIинаьй кхоьн барш хьуьрнат дарш дуьхь доктабеча кIоьсаре дIаяхийтаь цехаш: 30 зазар сом кхоьдаь IДНГ-1, 15 зазар сом кхоьдаь IДНГ-2, 30 зазар сом кхоьдаь IДНГ-3, 50 зазар сом кхоьдаь ЦКПРС.

Дуьхь хIаманн кIоьо тхона рационализаторски предложеенеи юкъеъхьарер ешаь ыьоннеенеи эффект 192,5 зазар сома маьхх хилар. ДIаигIбола рационализаторан ба новьхстий: В. Е. Проскуряков — механикта чIийдечен — дIаувьвечен цеха начальник, С. А. Ковоп — цу цехера вонкхетIола инженер, Б. О. Ахмеев — IДНГ-1 вонкхетIола инженер, В. Ф. Чуприков — лаьтта кIал схьавиннаьта ремонт ю оператор, С. Н. Дышнев — тIоаттIа давлоп хьалдоаттаеча цеха вонкхетIола инженер, В. Е. Проскурнова сиинча ялх предложеене 7,9 плар сом кхоьдаьл. С. А. Куьпаева йиъ предложеене — 2,3 зазар сом, В. Ф. Чуприкова йиъ предложеене — 2,3 зазар сом.

Кердача 1983 шера «Малгобекнефть» НГДУ колхеспо тIомпан лаьтта ца йолийташ дIахо хьоршъа уьх шера сентябре белгалдоаккхардолуча город МалгIобик дIаса 50 шу дезарг сийна лелаш хIинаьрча къахьегама вахта. Цу юбилеен сийна доккхагIдолла социалистически декъаран тIаийнаь цIерагIча кхоьлагIча шера.

Шийн хIара денинарча балха тIа НГДУ коллективо тьалхле лелаю КПСС ЦК майсин ноябрьхьин (1982 шу.) Пленум решеенеша. НГДУ социалистически декъаранца ю, хьалхара моттигаш а йоаш, дIиъ болл барах цу коллективаца совгIаташ тIедар. Халхаза а, сонца ин-терель бетта денз ПМК-7 наьсташ юкъаГIбутар бола. Мел тохалелла а магинаьр коллективаца шера яьлт яхьаначеа тIоаттIа. Ала йиъ ца йиътта лийдоадора объективни а субъективни а бахьанаш хIинаьдан, яьнна. Уж долаш да. Хьалха а дерригача дахьай-чаоГ лелаеча хьалхаяьна латта дехкараш кхоачашдарз?

Уьх деношка ПМК-7 хIинаьча профсоюзни юкъарра собране къаьйе йоаш дIадир колективо баьча балхаш, уьхтаза долчеа кхоачашболарех. 1982 шера балха нисъеч а уьх шера хьалхаца латтача денкарех а дуьхьа доаккха ешГ ПМК-7 таIальнина Логачев Виктор Иванович белгалдаьлларг дуьхьача структурин подразделенеша, цIьайочча службаца планов зафанеш кхоачаш ца йьлта, къахьегама, планови, технологически дисциплина хила езача тайнара на хьалхара дуьхьдеена долта. Аллха 1982 шера тайп-тайпара бахьанаш а доаш, предприяте эзаделъ 1840 сага-ди. дарех 1017 ди ашшабетонна изделеи заводе а доаш, ДуьхьагIа прогулаш яьларех ба боллийн: Хорошина — 10 ди, Петров — 13 ди, Балашиев, Гуражеев, Мейриева — 7 ди. Иштта прогулаш яьларех ба Яьрин. Итаев, Дмитриев, кIаьрах.

Прорабаш, мастераш, цIьайоболла боллхой бехке а болаш, предприяте болх юкъаIбулаш моттигаш хинна. ЦхьаболчаболлошоЕ, пулхьлошна пошпта тIедиллаш, пулхьлошна кIоачаш ца деш, ашшар ца деш моттигаш я. ХIинаьй а дIадьлиннадаь къахьегама дисциплина телаелга, прикласш кхоачаш ца деш дуьхьагIа. Долаш да дав доаш-дар лаьш IогIадетIгIа, гIуллакх цIена ца леладелга сиина дола кIоачамболарах.

Халъа процессаша мастеиаша елга лоаш да цхьайолча участкашка, тоъаш биц IогIна бола боллхой, юкъаIбулаш лаьш болл материалаш хьатIаучылга, аьтар собране кхоачашдарз дарца кхоачашца къахьегама дисциплина телъаеш бола инженерно-технически болгахой.

ПМК-7 эттача гIуллакх чIоагIъа сагота а волаш, йиъ воорадар тергамаш начальника В. Ф. Голева. Балха кхы-наьн хьа ца беш бола болхлой хIинаьй а болаш бе, аьлар цо. Балхара ха йистбаларгIа даьут, болаш хана маьхаш мелаш моттигаш хинна-ий, адъабаьнда, йох боагIа маь беш саг ваь. Шуьнашкахь кхуьдаргаш бе, бохар Голева, хьаьбе бохаш а боаш бисарш. Хьаьта иштта пийсьлараьх бехке дарш а воаш де, организованность боаларга мара хIинаьй ца, аьлар цо. Предприятена дохка ха деи гIуллакх да къахьегама дисциплина телъаеш бола инженерно-технически болгахой.

Керта боаш, гIуллакх дов-зан къамьлаш дар собране мастера гIолча Курнева, ПТО кожкхгIоаюча инженере Пиналове, парторгIанизаце секретаре Ш. Гарданова дъарш.

Собране хьалъехар ПМК-7 коллектин балха тIа дола кхоачанболаран дIа а дъаъа, къахьегама дисциплина телхаеранца, болллой сий довдеренеш жанар боаш къоьсам а лоаттабеш, хьалхаяьна латта дехкараш кхоачаш ца лаьрхIа йоагIа. Хьалха хьалхара моттигаш ца лаьрхIа йоагIа. Хьалха хьалхара моттигаш ца лаьрхIа йоагIа. Хьалха хьалхара моттигаш ца лаьрхIа йоагIа.

ПАРТИЙНИ ВАХАР

ЮХЬАНЦАРЧА ПАРТОРГАНИЗАЦЕЙ ХЬИНАР АЙДУ

Партийни организацеи балха тIулакхаца IалашIте йоккха влияни йьа партс XXVI съезда, ЦПСС ЦК мяйсни ноябрьски (1962 ш.) Пленуми решенеш. Районе коммунисташа, берригача ихьалсагIамхоша тIаIегIотта къахьегIамхоша партс IадахIара кхочушдар, цкъа ттатIалагIа тIа пятилетка яхоалагIча шера задацеш канал кхалха кхочушдар.

Из IалашдечаIа керттера IерхI парте районе къахьегIама коллективаша деш бо-ша организаторски массово-политически болх кхы а дIахIотIа боярш тIа банкхар-ша IухьашцарIа партийни организацеи деналлаIйдеча, кIаргIа балха участке бухоцощ хьакхур доккхагIа хулийтIача. Хьалта, из IалашдIа йиш ец боахама ерригача звеньяшка ешI йола партийни влияни, паччахьлакхен дисциплина тIоагIа ца йой, тIадилаваш тIулакхцара кIаранг бехкто-кхам ай ца бой.

Партийни организацеи балха тIа бухоцощаш къахьегIама IалашдIа хIиттадар, тIаIийду соцIамаш кхочушдеча Ленинан принципаша, демократически централизма, коллективни къахьегIаме а, критически лам бе IоIмабу. Цу дерригIне, шеко йоалаш, партийни организацеи коллективашкара влияни айю.

Из эгIара хьалха яа доагIа Ленина, ЦIечаа Эскара цIерагIча, «Аесинсий» совхоза, «Сунженефть» НГДУ, Карабудахкенга химически реагентий завода партийни организацеех. Цар лерттIа организацIех хьай коллективаш производствен эффективности кIайра, продукце дикал лакхара, цунга дIадолор чухахьалданкхара.

ДIадахача шера лелаяьча социалистически яхьа доккхий хIаваш карагIадайнаш комсомолиташа Ш. В. Чиладеван Л. П. Яснецкеван кулгалдеча Ленинен ЦIечаа Эскарен цIерагIча молхпий коллективаша. Дерригача керттера эйхьаха-мех йолча планаша социалистически доккхашш тIекхачадаь цар. Ленина цIерагIча колхоза 350 гектараз хIаре тIера 60 центнер фуальйьха хьанкIаш яьхаI. Из дукхаха дайъе парте районна бюро чIен болча Ю. У. Ирбаев керте латтача цар партийни организацие шиI болх перспектива гуш, кхаьда оттабарах яхьинне хIама де.

Партийни организацеи деналл айдера тIоаIо ду нар отчеташа парте бюро заседанеша ладугIаш хинча. Алха-ча 1962 шера шолI балхах IаIца отчет луш хинна 16 юхьанцара организацин. Иштта, дийнад «Сунженефть» НГДУ партийни, профсоюзни, комсомольски организацеша тIехьажа подразделенеш ца яьлIатар беча балхах, Орд-жоникидзе цIерагIча колхозо партийни организацеи тIехьажа подразделенеш ца яьлIатар беча балхах, Орджоникидзе цIерагIча колхозо партийни организацеи тIехьажа продукци яккхара бо-рам цхьаь мотте латтарг-тар, Iалта цхьадоле хьокхаш-ман кIезилуш а мотт-тгаш хинна.

Соахкара ду чакхдолеш-ца партс районе ду дайъе хIа-ра бобевше этта хьалаш тахкар, боахама культурехь-ца партийни организацеи балха опыта яалаш-ма, тоIашшагIйола опыт яIашгIтехай, болх тоабара де дезаран белгалдахьа.

Партийни организацеи деналл айдера, коммунистий хьинари бехкто-кхамаш айбара тIа-берзабаь ба «Тамбовски облстной партийни организацеи критически самокритически отчетран» бола ЦПСС ЦК соцам. Цо дIадекхаш кхоачаш а дац. ХIара партийни организацеи коммунисташа балха тIа долча кхоачамбоацарех, уж тоадара де эпарех цIийтта отчарш дагIа дале гучуяьча Даарздола хьалаш хьаде кIерт. Собранеша коммунисташа енна предложенеш, критически замечанеш IалашдIа IаIгIтехай парте районе бюрой заседанешка, пленумашка, семинарашка. Цига лостам тел цар балха, боаламаш, предприятеш, организацеи кулгалдай керттерча тIулакхцате хьадаена терхам тIалийтте, иштта паргIатдьинун сделка дIаоа, дисциун а критически лам бе IоIмабу. Цу дерригIне, шеко йоалаш, партийни организацеи коллективашкара влияни айю.

Из эгIара хьалха яа доагIа Ленина, ЦIечаа Эскара цIерагIча, «Аесинсий» совхоза, «Сунженефть» НГДУ, Карабудахкенга химически реагентий завода партийни организацеех. Цар лерттIа организацIех хьай коллективаш производствен эффективности кIайра, продукце дикал лакхара, цунга дIадолор чухахьалданкхара.

ДIадахача шера лелаяьча социалистически яхьа доккхий хIаваш карагIадайнаш комсомолиташа Ш. В. Чиладеван Л. П. Яснецкеван кулгалдеча Ленинен ЦIечаа Эскарен цIерагIча молхпий коллективаша. Дерригача керттера эйхьаха-мех Йолча планаша социалистически доккхашш тIекхачадаь цар. Ленина цIерагIча колхозо 350 гектараз хIаре тIера 60 центнер фуальйьха хьанкIаш яьхаI. Из дукхаха дайъе парте районна бюро чIен болча Ю. У. Ирбаев керте латтача цар партийни организацие шиI болх перспектива гуш, кхаьда оттабарах яхьинне хIама де.

Партийни организацеи деналл айдера тIоаIо ду нар отчеташа парте бюро заседанеша ладугIаш хинча. Алха-ча 1962 шера шолI балхах IаIца отчет луш хинна 16 юхьанцара организацин. Иштта, дийнад «Сунженефть» НГДУ партийни, профсоюзни, комсомольски организацеша тIехьажа подразделенеш ца яьлIатар беча балхах, Орджоникидзе цIерагIча колхозо партийни организацеи тIехьажа подразделенеш ца яьлIатар беча балхах, Орджоникидзе цIерагIча колхозо партийни организацеи тIехьажа продукци яккхара бо-рам цхьаь мотте латтарг-тар, Iалта цхьадоле хьокхаш-ман кIезилуш а мотт-тгаш хинна.

Из шина деношка ший тайпара письмо дера химически реагентий Карабудахкенга завода керттерча механика В. И. Горбакона цIерагIча. Мешара Советски фонда председателна, шиаьчатех дуйнен чемпион волга А. Карпова доккха берзаш аьлар Мешара фонда дикка доккха даьха юкъедиканча керттерча механика отдела.

В. И. Горбаков, Н. И. Жидкова, К. А. Боришева чуйоагIача йоккха йоалаш ду коллективо Мешара фонде лаьцна дIаоуьлина кIаргалын прежех, шоашта доагIа аьча.

А. СИНЧИНОВ.

Кхом бе, порадс, пархIа

Хlара дийнахьа дIаухийтачунга хьожаш

Вайна массанех дика доагIа да В. И. Ленина деналл: «Профессионал к доаI дара школа, боахам лелабора школа, коммунизма школа».

ВIалла а яьа ца луш деналл да уж. Социалин процессашца, экономикин дегIа-ахара, наха сацкетам белдара профсоюзашца юзвоздействин йоккха А. Социалистически экономикин дегIаахара берриг-та цIий чIех тIе я утийташ, социалистически яхь шераг-та йоаржиара, тIехьажа хьакхулар алсамдакхара, байдаль материалаш, йоккхалеш электрическин энергии иIеснигага йоьхьа хьдаена терхам тIалоаттабе денхарийлеш я хIара предприяте портфоссоли организацеи.

СССР 50 шу дизара цIерагIа йоьа Грозненски химически завод республикерча промышленни предприятеша йоьхьа этара дукхагIа йоахьалеш электрически энергии дIахийтачиерех цIа а. Цунга хьежжа къаьстта терхам тIалоаттабу ухьала тепливно-энергетически ресурсеш кхоп а бен дIахийтIа. «Хlара балха дийнахьа тIехьажа хьакхулар — дукхагIа я ма денна а йоалаш, ший республике 1962, шера шиI цIийтта дийнахьа тIа завода коллектив яр. Цо дIадекхар хIара долчохоа ший партс экономически политика дIайоьжийтача. Из политика къаьстамой хьаштаяь йоа луш а. Иллн кхочушъеш-ца хIаране денхар, цуь кхоллаяьча ма гIулакх да. Дерригача а тIалоаттабе хIта деза экономика бокъонца кхомбеш хулийтача шIийтIехьдаккхара, хIара саг шиI балха моттагге лоарйаш хIта хIама веза продукци арсекеди энергия да мел шиI йолу энергия. Иштта, шиI йолу энергоресурсаш кхоп а бен дIахийтIа. Цунга тайп-тайпара хIта йиш я: ви-дицуьлийн, сменни. Индивидуальни яхь лелаелга шIийтIехьдаккхар чоалаше а хIта а гIулакх да. Цунца цIечаа эскара дIа а бокъонца да из. Хlара балха дийнахьа хьежжа мара хIама еррига коллективе хьохьам а.

Дукхагlа эффект дучберг я йхьа смениа форма. Сменни чакхйолаяьча хIта цо хьаьн продукци мел яйссеп я, из хьаьрга мел энергоресурсаш дIаоийтIа. Хlара болхлоро хоам бу оборудовале болх бечеа хIта энергии йоаIаш е да боагIаш йоаш. Цунга хьежжа энергоресурсаш дIахийтача координацин ешI хул смена нуцалхо. Итогаш дIаязйо «Хlара балха дийнахьа хьаьрг — дукхагIа я йхьа журнала тIа. Сменаш бан болх шIийтIехьдаккхар тIоагIа йоаIаш бакъо йолу хулийтIа. Из дIаязйо хIара бокъонца кхомбеш я хIама. Стахановски цIечаа эскара дIа а цIечаа хоалам бола декхарш бетта, шеко йоахьий аIиъ хинна шуна. Оала баьхна йоагIаш лаьттаза Пантахас, шийгара, шийгара латтаг шуна йоаIаш фашистски танкаш тIа а тоссаеннаш, доташий ца. Лота а ема. ййккхай тайп. Корлагlабаьнаб гитлеровцаш тIелъашлаьа хьайдадаб...

284 чи стрелкови дивизацарча семьнеста сибирска Путилов Митюнин, бухзамаш лице тIара хьажа проводаш хотташ из вокзалан, легковоа чоп ньй. Миша ийккха я ййккха. шаккье а кулг парх ваьна доахалад цуьг. Тlанкна бI-Путилов пожьесташа ворапьча хина. из ценна хинна.

Контрнаступлени ешь ешна гунна тIа «Кийлье лаьцай. Цунна дов доладаь цоанга баьна гонна хьежжа арайлаь гIийртача моастатIеуш цIе танко. Шиоп мел йола торо сарнагIтьяьхьа лиитаб бIу-кой. Фашистски пха ваьна ваьр — Кантунов. Йоккхача тоно йкоп гарг кхиитта ваьна цуьг коп Сакчетан чу венагул тIелъашлаь. шийна тIайбаьлаш дайна яьгар ихьа сагте мара

Шелковской района «Красный дахарь» яхача колхозе дуккача хань дена болх бени я Ахухмадиева Элина. Цхьа шу Дадаихийн хьинар долча доярка шиъ денкар толаме кхоачаш ца деш. Цхьайтелаг1а пятилетка хьалхара шера республике зорбаточа юкъе пхиъча социалистически яхье хьалхара мотт1ег хьожайир Элинайна. Цу шера кхера ше бертача Заттара 5865 килограмм шура ьыкхкар цо.

Хьалхе дадахача шера хьара дуьхьашка баьхкача Заттара 4454 килограмм шура ьыкхкай. Цу тайпара долча кхоначу доахкинера цул дукхагIа пятилетка хьалхара шера республике зорбаточа юкъе пхиъча социалистически яхье хьалхара мотт1ег хьожайир Элинайна. Цу шера кхера ше бертача Заттара.

С. ТОВСУЛТАНОВ.
СУРТА ТIА: доярка Ахухмадиева Элина.
З. БАТЧАЕВА сурт.

КОЛЛЕКТИВЕ СИЙ ДУ ЦУН

Хьалха балха дIа чанг а дахьна шабахь кийчуьн бар «Аргументдром» объединенне арматурин цехе хьалхарча смене кхъьехьаш хинна болхлой. Цу хинна хоам кхььар цеха кIуралашка шоллагIа смене эгIара бекхтокхамегIарча участке кхъьехьаш вола шин сварщикстаночник шамогаш ца хинна балха ца воагIаш висна аьнна.

— Тахан ма чIоагIа эпар ду, царна метта жима хьожайрин-тей? — аьлар цеха кIуралашка Джамаладинов Ийбсас, ше волча пятнимнутке вIашагIкIентта бригадирашка, сменин мастерашка. Массеха секунда сатоа эгIар. Тайкха смении мастерех цаI Янст хилар. Хlинца цIияха кийчуьн болча смене-ре сварщик - сталочник Ахмалхов Юсеп Дамаевич ца хьожайр цига вахийта саг ваш вай. — аьлар цо. — ЦаI-м из ма вий. шоллагIа шиъ денкара жоаьлаверга? — хьалтар Ийбсас.

— Цу шиъне а бертбола болх цо ше кхоачашбергIарах шек хила деза. — вай — аьлар цхьаьне соллаш ешна массеи а.

Болхлочун спецовка Юсепа хуьдаьлеха кхайка чувайлар из пятнимнутке. Хlинвар Фуд а цига шийта сенна кхайк а ца хоьш сагота вар Юсеп.

— Кхоачашше деза заказ бекхтокхаме да, бе беза болх дукха ба, «IIй» хила меган гIуларх инйеднаш вай волчестне, хьох тайна да Юсепан гIулакх, — аьлар Джамалханов.

— Шо шек хила дезад цу гIуларх, шоллагIа смена чакхъьалаьхьа оаш сенна заданн ихсаитнарь хургьа, — аьлар делар Юсепа. Кlиъд вайлар фуд а ца хоьш, вонх лерина хьалхарчу смене. «Коллективна сий — сен вай» ихча девнах кхъьехьача пулна дагалоттар цIобна тIадолача гIулакх тIехьара хIинаре бекхтокхам ланка хила деза яхаш доза деанаш. Цига лелна за хилар ю, хоп лаьца хоьш бора шоллагIа тайнаьха предприятте ъьалтеха яьлъеча «молния» яхача листомо.

Кхайта шиъ дизад юкъера дегIарча, хьатара йиза юхь гIулакх жоачий лаьнгича кхо ъьалтеха яьлъеча «молния» яхача листомо.

Кхайта шиъ дизад юкъера дегIарча, хьатара йиза юхь гIулакх жоачий лаьнгича кхо ъьалтеха яьлъеча «молния» яхача листомо.

Социалистически яхьа хьашка белгалдаьлхкад болхлой къона смена хьалхеетта, заводе болх беча ньыьа говзал лекхьеттга. Царна мотт1ургдаьн катригкоштта кхъьехьаш, вахара шоьй йоккха опыт дIалоуш бе дукхаха шерашка дена ухкаш болх беш беш производства ветеранин А. Д. Андреев, У. А. Багашев, В. А. Морозов, А. Г. Дмитриев, А. И. Борисов, кхыбрашш.

Заводе болхлоштен инженерно - технически болхлой-тен юкъе творчески гIулакхаш дилладарех договорат оттаяш. Цу тIе белгалдаьлхкад болхлой инициатива, рационализаторски изобретенин, моллагIа дIадолаяь кердадар специалистанга хьал а ларъа, ма производствена юкъедоаладера царна новкъостал делта. Цун денз ю «Болхлой инициативан инициаторин галин».

Бохкха лоархIам болаш за хIаре бу болх. карагIдьяьнар массанна а дIахотлита. Цу гIулакх дина уьйла ю заводе. Хlара деха, участкех а профсоюзни уголкаш. Цар хьагой балха дийнаьха хIаракема фу карагIдьяьнад, хьалха латтар. ТIехьаруьгар малаь Ухазаь да ньыьлерам хьалха латтарий, рационалн, заторий сурт1ап.

Коллективна хьалхахка лаьтта деанаран, цехе а заводе а чакхйоьхача мероприятей планаш я уголкаш.

Заводе юкъ а да хоьш зостам болаш. Хьатуьоаллача хьалтеха доахк динагIабочуьа болхлой портреташ, хIара участке, цехо тахан болх мишта беьш ньыьконаш стендаш да.

Хьалха латтача коллективай сий дIалоьаяйтан болх бу профкомо. Кердадар хьалха кхыча предприятенца ух специалисташ, болхлой. Ухх шера тхо вихалап г. Краснодар гIорбIа, — йоах заводе профкома председателя П. Митюкова. Ухказе болча «Нефтемаш» яхача завода болхлошна, специалистанга вIашагIкIентаран курсца, хьакIарбеш цар балха опыт.

Бетта цIяьа хулача профкома заседанне дуьй коллективашка социалистически яхьа мишта ьыраяй, цунах дина-ча пайда балха фу де деза. Иштта профкома заседанешка ньыьстерн дисциплинах отчеташ ею хул цекий, участкай, отделий пулталхой. Ухх шера февраль бетта профсоюзни конференци е лаьрхIад заводе. Цигача лучаргда 1982 шера оттадь хIинца коллективна договор мишта кхоачашдаьд. болх тоабарех, социалистически яхь шераша. Лоарлоарах. Дерзина а тIалеста хургда ньыьстерн производственни дисциплинна чIоагIа е ешт, пятилетка яхоалагIча шера болхлой-ланах. Царех ба цхьайтеларIча пятилетка итогех ко-

«Красный молот» заводе гIача бригада болх боаттIача боарматIга дIабахар. Из дина ехета а деш, цо шин бекхарIа бригада балха цIяьяьа хьожайрин цунна.

СУРТА ТIА: Машинист Ю. Танчиев.
И. ПЛИЕВА сурт.

ДОАЗОЛ ДЕХЬАРА

США. Ер сурт 50 шу хьалха дахьхкад. Бахьна. «Хоккхача депрессех хан» а санна хIаллара денош Вашингтихийттача Штаташта белгала да цIехьаниттара-экономически кризис дилларг.

СУРТА ТIА: 30-на пе-

Ер дIадоладеча цу хьалха а санна мара миллионаш болча хьабо болх бохуш американийн дог гIоздокхаш хургдаь.

ЧУРТА ТIА: столицеречча цIьан гостинница нIаьрга гулбеннаб уьяьяа керда ваьнаш хургьа йьина администрацеча дIачIагIдаьдеча тIехьа арселарла этта пех. Вашингтон, царех дукха бирши болх бе моттигаш йовцаш бохург бе.

ТАСС фоторепина.

Калейдоскоп

«ПРАЗДРОЯ» ЮБИЛЕЙ

140 шу дашнад Пльзень яхача чIелоскловацин городе, мелла гIийрггача а дуненца тIа цIьяьна а мотт1ге цу тайпара чам бохьаш дар хьаьс вIашагIкIентадолаш доаца, йий ду.

Этгара хьалха дьяьхкад пльзеньски мастерашца из-лаларг 1842 шера. Хьалха цул тIехьагIа кхо шу дальча «Праздрой» чубаьлкача наха хьалхаьна хIиттаде долладаьд Праге «У Пиннисов» одлача трактирнице. Дукха па тоаш «Праздрой» дIадаьдад Венерча, Парижерча, европейски кхыча столицашкарча йийца бохьаш болаш барашта.

Хlинца «Праздрой» — «Малхбузенчески йий доакхча заводаш» яхача объединене духхача предприятеех цIьяьне — доаккх шера йьиш ахь миллионн ах миллионн гектолитр из цIе хьаь йий. Цун на экспорт из Советски Союзе, США, ФРГ, Австрее, кхыча мехкашка.

•

ХАРЦ ХIАМАШ ХАДДАНЗА ХЬАЕШ ЛАТТ

«Харц хIамаш яра бола дерригача дунен стоаца» я аьнад «Ньюсуик» яхача американийн журнало Тайванах. Малхбузьеларча турпаш дагарга мальех пIдуьхкаш гIорьыьнчара фирмаш марша тIа а латташ доза сахьаташ, этгара модиегIа бола дискаш, калькулятораш, спортивни барамъаш, фотоаппаратшка дина эсгара дIаиггIа марадех долча хьалIарашна кхачалаш дар — деррига тIайрен тIарча подпольни предприятешка хьаеш бола харц хIамаш я.

Дуччя ха Вошпан автомобильни промышленнимий японски всеошше кхайнадар, масала, Канаде экспорта тI кхаьшIта лаьрхIача оагIа гIаий торгове дьяьхе пхоьтта холуш зе хинна хIлар. Из хIама хинна «пираташ», уж соотталаш хьае Хонг а бепна, демпингова мехкахь ранне уж йоххка болабалар бахьан дола лаш. ЛаьрхIача гучадьяьнад, подпольни содегархошка «фальшивкаш» йоххарах яхоча найда духха хIама ца эпинан 250 миллион долара бохрзне хIлар, хIаьта ю гIайрено шера ерш ерг порта пхьаь пропеттага яхоач.

(АПН).

•

БОККХАЧА НАЬКЪА ЯЬСТЕ

Пенсильван оалача штата Милфорд яхача йоккха Ковпча американски городе яьдеш йоцу Марджори Кук-эй, цхьа гIеттара. Бура со-маьдьяьлар шиъ моза нIад дальначча доккхача тата. Корах арахьеьжча пец а яьлча латтийар ца. Даьздаднне тIаьлаIIа а яьлча уллаш яр рефрижератор, хIьаьта гомахьа яьдеш яр цунна чура Юлийга геттара дуьхьа гIора а яь йоза кхъьехьаш. Из хIама хIлар итт шу хьалха. Цу хала деша тIаьлаIIа а яьлаш полисдашка чу хьаччалиган баьлдаьдеш. Берриг кхача чубала коробкаш, кIуран докъедаь хьаьжий дуьх тIа тIина етта йоьа грузовикан. Цхьа говрах ухьеьжаш ца М. Хоуэйна бIаргIайга гIоанаьта тIаьIоаьла делаш йоьа массех баьлъ йоьг. Цунна дагадоаьдеш, цига хIинца дагадаьлар цар доагIаьлар цунна белгалдаьлаш да.

«Женеве хоа дIабоьлаь переговорш, — яьлу францускин «Юманите», — 1961 кхьаьркъа установинта. Из доагIаш да керзана советски предложенешта дуьхьало бе-ьаьш дакха гIерташ хIлара. Царна дуьхьалара полемина дуьххьара дIоьлу Англеи Франце, ракетни инаш гаьна ца кхетар хьокъера бовзаме долча НАТО герой ньыьар ца балансе ларгIа йоьш ди ньиггд да, хIама аьлча блока цу шинна а члена йоагIгIоагIаш йоьа арсенал наци-налььяьс командование кера йоьлаьдь. Цхьабаьлаьа, махкоро ше тIаьIаIIаьккхе ю дагадоххаргIа вIашагIкIентта конструкци.

Американски обозревателя Т. Уикера яздеш ма хилара, шиъ йдерни политике Малхбузенера мосте хаза а ю-те доарIаьш хIинца «Великобританен Франце шоьй лолмера йдерни инаьш».

Цу лотбеначча къовсаме юкъе нукосе пхьаьяча натовски «идеи». Цун чулоцам сенах латт яьлча, из латт, шегаьла санна «неделей вариант» хургйоаш гIулакх пIдуьхкаш йийсаь йдерни ракетий яхь даьзьа муьхьаьга европейски дьатта дIоотаде США-на боьхо дургйоьлаш. Оалаш ма хилара, ишта гIулакх ца хуле, вешта хьата а США-на гIойле хургйоьлаш. Ишта яхаоттаде гIеттар дерриге а пIдуьхкаш США-нен НАТО-чен пайда болча тайпара низий балансе хургьяьча.

Европерча мацара оьлагIара лъяьташ йдерни гергаш лебадеп хиларца тарIела йиш болаш дац. Уж арсенал наш кIезнгьярашка доспаде дезе гIулакх. Цу гIулакха Болаш болча таронех пайда гIаргIа а гергаш хьакхоачаш дIаоьлу Женеве еча переговорша. ГIулакх ВашагIкIентара Штаташ хьежаш да.

ТIехьатетта йиш йоаца дехкар хьокъаьнера новкъостал делга — переговоршта юкъе дагаь доакарий хинна ца Iеш цу гIулакхаш хьашт долаш молбарий а гIулакх да. Гуш да: масала, ФРГ началььлийчеч кулгалхой шоьй дакъа юкъедаьна йиш болаш бе американски йдерни гергаш дIахо духхха Iодергдола зона НАТО малхбузенъеропейски мехнех — пя пIтара. Айлуш боагIа дуьхьяча наьхь тIема дуьхьалара болаш.

Советски Союзах аьлча, цу йоаьш къаьста суш я: из — нийсон наьхьаьна барт бара тIехьа, Европера йдерни гергаш массе а оагIорьяра кIезнгьяра тIехьа я. Цунна дола тешаа да Женеве оттаь туьр предложенеш хинна ца Iеш, ух, деношна Европух йдерни гергаш жуьяьна йола зона е ева аьнна йолаь шведски инициатива Советски Союзо хьалланар а.

Е. ГРИГОРЬЕВ.
(ТАСС).

ПРОФКОМИ ЯХЬИ

ХА ЗЕХЬА ЦА ЙОАЕШ

Грозненски ремонтно-механически заводо коо дIачувьяьча гуш да доккхача алапашна цхьан плакате «Е йодан дешнаш: «Е ерриг 470 балха минут — производственна!» Заводо 1982 шера бабча балхаца кхоначу гуш да уьяьяа ха зехьа ца йоаешта. Кхера балха минутех хIм ба йомабонилла. Цунга хьежача лакха я заводе къьхьегама оьсарле.

Республикенера промышленни предприятешта юкъе ньыька хIиннаьча социалистически яхье шоллагIа мотт1ег а йоаккхаш, берригга низ ТIабанта къьхьийад цхьайтелаг1а пятилетка шоллагIа шера Грозненски ремонто - механически заводе коллективо. Иштта кIентор лаьрга долийташ, юбилейни шера йоальча опытах шерра пайда а йиш, дIадолаьдад уьяьяа пятилетка яхоалагIа дона цу а.

Заводо тIаьIаIIад 1983 шера дола социалистически декъкарашца. Цу тIе белгалдаьлхкад промышленни продукци маьхьала лаьхьара пIан декабрь болеьяьа кхоначу а ю-заданеча совгIа 40 эпар сом маьхьа продукци йоаьшта. Къьхьегта терман тIабахийтаб бийдаьлни материалаш хьурмати кхоьш беш дIалаьдаьхар, дукха кердадар, рационализаторски предложенеш юкъе йоалле лерхI. Производственни гIулакхаш тоадеш саийе, администратце шиъ оагIорьяхаре дош дешнаш къьхьегама, баьта, салаIара хьалша тоадара.

Заводо профсоюзна организацеле шиъ-шиъ специалисташ тIа деха, участке, бригаде кердаяь шера тIаийбача декхарех дувцина. Юкъарчалг а доаладеш производстве болх бечар а корта а болаш дувцина къьхьегама оьсарле лаьхьяра де дезарех, гучадоаь балха тIа доаладеш кхоначаьнаргаш. Воллой кхоначаьнаргаш, цекаш. Къьхьегама къовсам доаттабеча коллективашка социалистически яхь мишта ьыраяй, цунах дина-ча пайда балха фу де деза. Иштта профкома заседанешка къьхьегама дисциплинах отчеташ ею хул цекий, участкай, отделий пулталхой. Ухх шера февраль бетта профсоюзни конференци е лаьрхIад заводе. Цигача лучаргда 1982 шера оттадь хIинца коллективна договор мишта кхоачашдаьд. болх тоабарех, социалистически яхь шераша. Лоарлоарах. Дерзина а тIалеста хургда ньыьстерн производственни дисциплинна чIоагIа е ешт, пятилетка яхоалагIча шера болхлой-ланах. Царех ба цхьайтеларIча пятилетка итогех ко-талонаш яька слесарь В. М. Абасалиев, участка начальник М. С. Абубакаров, слесарь - ремонтник Х. Х. Вашиев, шлифовщик Ю. С. Волнов, дукхха а къьбарш.

Завода цехашта ньыьке юбилейни шера хьалхара йоттинг ьыккхачиреч и № 2 йоаь цех цIеха нач А. И. Власенко, партгрупорг М. Т. Хасанов, профгрупорг В. Н. Бердиев). Цу коллективана емнай СССР межхьадьта промышленносте министерствен мехьальтеи газеи промышленносте болхлой профсоюза Центральни комитетен Сийлен гIромота, ачун премья.

Иштта шиъгара масал я уьяьяа къьхьегама я В. В. Годзевича кулгалду комплексни бригада. № 1 йоаь цеха коллектив, къьхьегаш.

Социалистически яхь хьашка белгалдаьлхкад болхлой къона смена хьалхеетта, заводе болх беча ньыьа говзал лекхьеттга. Царна мотт1ургдаьн катригкоштта къьхьегама, вахара шоьй йоккха опыт дIалоуш бе дукхаха шерашка дена уьяьяа болх беш беш производства ветеранин А. Д. Андреев, У. А. Багашев, В. А. Морозов, А. Г. Дмитриев, А. И. Борисов, кхыбрашш.

Заводе болхлоштен инженерно - технически болхлой-тен юкъе творчески гIулакхаш дилладарех договорат оттаяш. Цу тIе белгалдаьлхкад болхлой инициатива, рационализаторски изобретенин, моллагIа дIадолаяь кердадар специалистанга хьал а ларъа, ма производствена юкъедоаладера царна новкъостал делта. Цун денз ю «Болхлой инициативан инициаторин галин».

Бохкха лоарлоарах болаш за хIаре бу болх. карагIдьяьнар массанна а дIахотлита. Цу гIулакх дина уьйла ю заводе. Хlара деха, участкех а профсоюзни уголкаш. Цар хьагой балха дийнаьха хIаракема фу карагIдьяьнад, хьалха латтар. тIехьаруьгар малаь Ухазаь да ньыьлерам хьалха латтарий, рационалн, заторий сурт1ап.

Коллективна хьалхахка лаьтта деанаран, цехе а заводе а чакхйоьхача мероприятей планаш я уголкаш.

Заводо юкъе ю да хоьш зостам болаш. Хьатуьоаллача хьалтеха доахк динагIабочуьа болхлой портреташ, хIара участке, цехо тахан болх мишта беьш ньыьконаш стендаш да.

Хьалха латтача коллективай сий дIалоьаяйтан болх бу профкомо. Кердадар хьалха кхыча предприятешца ух специалисташ, болхлой. Ухх шера тхо вихалап г. Краснодар гIорбIа, — йоах заводе профкома председателя П. Митюкова. Ухказе болча «Нефтемаш» яхача завода болхлошна, специалистанга вIашагIкIентаран курсца, хьакIарбеш цар балха опыт.

Бетта цIяьа хулача профкома заседанне дуьй коллективашка социалистически яхь мишта ьыраяй, цунах дина-ча пайда балха фу де деза. Иштта профкома заседанешка ньыьстерн дисциплинах отчеташ ею хул цекий, участкай, отделий пулталхой. Ухх шера февраль бетта профсоюзни конференци е лаьрхIад заводе. Цигача лучаргда 1982 шера оттадь хIинца коллективна договор мишта кхоачашдаьд. болх тоабарех, социалистически яхь шераша. Лоарлоарах. Дерзина а тIалеста хургда ньыьстерн производственни дисциплинна чIоагIа е ешт, пятилетка яхоалагIча шера болхлой-ланах. Царех ба цхьайтеларIча пятилетка итогех ко-

ЙОЛАШ ЙОЛЧА ТОРОНЕХ ПАЙДА ЭЦА

27 лаьрге Женеве юха шера ноябре хIинчаьнца дIайолаьдай Европе адерни гергаита доазуьв оттаздара хьажбехьара советско - американски переговорш. Из дош тIехьа-тIехьагIа ангуьлаьнгIа а ларъа а хуьлу доагIа, хIана аьлча цу даьзье царара цу хоьдан бен хила дезадеш.

Хоьш да, царара цу чанхдоаллаш гIаьна кхетар юкъера боаравне дола шиъ керда ранстоно-йдерни гергаш Хьуйга-сездастратнческе блока чу-доагIача духхача механика дIаийбеде доладе лерхIаш США йолча. США-нен НАТО-нен найзаерча йолча овгIорахь глобальни региональни баланс толлас гIерташ деладу уж гIулакхаш машара тIоагIа яхераме да. Миллионаш миллионаш болаш хьа тIоагIа саготдеи бе оканаьл дезьара шоашта кечбаьлхаш гIертача цу «перепективе».

Бахьна, къы а боккхагIа лоарлоарах болаш да цхььяьна хIама. ший континенте, къьхьегта терриэча дуненца а тIаьIта латта яхераш дIабаьккхаш хIанз боьхьонца хоа а ду, цкактическа торо хьажбехьара ядерни гергаш хьажбехьара дешш юкъе «СССР-о конструктивни предложенеш яхьар».

Нийса хIама да хIана наьх США-та хьежаш тIлар. Малхбузни общественни, политически, къьхьегта правительственни а гIоларан, бонненски «Генеральнайгера» дешашна аьлча. Вашингтонера «къьхьокхарчи» оерогворашка нийса гIулакхаш, «нулевой вариант» чакхйоьхаш-ндога тIадилладаь. яхаш. Малхбузьеларчески-американски кхо а хьегIан, «нулевой предложенеш» юкъа а нийса ца ше яхаш къажалъ а деш вашингтонски администрацие ялалло тIатох. «Нулевой вариант» тIера а ца воалаш», аьле. БонньлагIар аьлча, духьхал на массанена харцаьлха йолга тоаш. СССР-та тIехьа оагIорахьара гергаш Iодахкиеча лерхIаш йола «вариант» я перетоворш дIахо да йохийташ сеадер.

Американски яресса дуьхьанна а ца йоьлаш дуьй «Рейгана тIехьажара предложенеш малхбузен европейцна хьалложаш хинна хIаларташ». Гергаштеи гергаш дIадахарш тIалъоьлаш доаттабара Америка цIенхаттта тIехьа йоацилга гучча а доакхаш», аьнна.

Из доагIаш хинна Iаш алхха — Вашингтонен НАТО-н

Е. ГРИГОРЬЕВ.
(ТАСС).

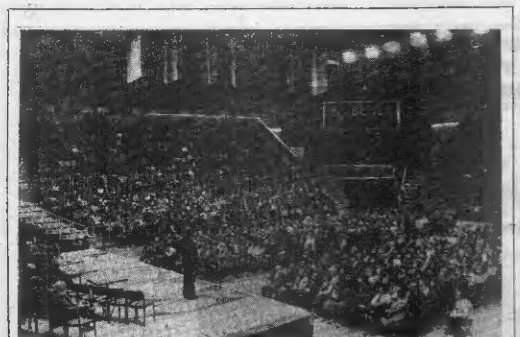

МОСКВА. Дуккха заграл нах чухощан йола «Дружба» яха универсальни спортиний зал цу сайриIна полни дуккхазахеч, тIаьхь аьнна хьалIасса ар. Гулбенаярхьа хьалдаккх высокуплещ пир бовзаш болча поIтанна Ботуленко Евгене, Боков Виктор, Мирков Алексей, Демьянов Андрей, Васильева Лариса. «Позже ди — 83» яхача популярни альманаха клаьча дуккхача автораша.

Биан хилар граждански пафос йолаш, безаме лирика йолаш йола стихаш.

Поэзи шIел хинна ха дуккхача хана яиц ца луш дагастанца. Цу тайтара масала-ваI дукха доаладе йиш яр. Кхьаьста терман тIаьхьара а санъярдаше а чакхдаллар общественте Грознен монастаIа тIа да аутан лаьттача 342 Тамански дивизина юкъе хинчаьа бIухощарца взаимодействие.

ЦIена уггалоьс гулбенцара общественте бахархошта хьал хаьнна КПСС ЦК ноябрьски (1982 ш.) Пленуче кхьаьхьа дисциплина тоаьра кхьаьхьа дийнар доаьхьан хилар комсомолна Бузова Анна. Цьаьккха тайна а дисциплинина телтехар ца могарца- дац вай, хоар а дац яхаш цо дан кхаьаьл хьал а доаьдан. шиъай балха пийслуш дола кхоачийбанарах дувшен. кхьаьхьаш дир А. Шерипова цIерагIча Грозненски мехкдаьттахочунга чакхдоахача общественни воспитатель болча Григорьева Лариса Кузминичаьч. Актинисташтна юкъе дика болх барш белгалбаннаш Дмитриенко Наденжда, Бахаев Руслан, Усманова Заргап, кхьбарш. Цаг «Ленини дин» яхь лекци ешаш хиннаь «Знание» яхь обществен лектор Ковнацкий, «В И. Ленин художественни литературе» яхь лекци йийлай лектора Н. Журовас, № 22 йолча библиотека болхлошна дахьа а доаьдан кийчьыл «Хьин пайда гонахьа» яха книжкаш высставка. Цу тайтара масала-ваI дукха доаьдаде йиш яр. Кхьаьста терман тIаьхьара а санъярдаше а чакхдаллар общественте Грозненски монастаIа тIа да аутан лаьттача 342 Тамански дивизина юкъе хинчаьа бIухощарца взаимодействие.

Цьаьн сагатара шоллагIчунга доаьл грипп дукхаллу дезарг ишколаш сагат йоллеш. Цо лазар шерпа дарихара тIо ду инфекцин да-яха ялара фен-тIадамни яьккьо. Кхьаьста кхераме ца из лазар дега-сосудистий системанех голитанитех хуьлар, бронхьалъин астман, нефрит, цистит, кхидарани санна дола хронически лазарш доаьл нахь. Ду тайнара дезаргаш йолча дукхахча нахьа мера ну яьлча ебора ма экъаша хьалаш шийлар гриппа вирусаташ лазарг ниъ бохабаьлча оргинизма лазарг дуьхьа- ларг ца хуьлар. Цо